مجموعة العمل من أجل فلسطينيي سورية
Action Group For Palestinians of Syria

التقرير اليومي الخاص بأوضاع اللاجئين الفلسطينيين في سورية

Daily report on the situation of Palestinian refugees in Syria

الخميس 15-10-2015 العدد: 1077

"ثلاث ضحايا من أبناء مخيم خان الشيح جراء استهداف سيارتهم بقذيفة دبابة"

- أحد أبناء مخيم جرمانا يقضي خلال مشاركته في الحرب الدائرة بسورية
- قصف واشتباكات في مخيم اليرموك يسفر عن وقوع إصابات
- سقوط عدد من قذائف الهاون على مخيم الوافدين بريف دمشق
- الأمن السوري يعتقل لاجئاً فلسطينياً خلال سفره إلى تركيا
- طلاب من فلسطينيي سورية في مدارس الأونروا بمنطقة سبلين اللبنانية بلا مدرسين

Email: Reports@actionpal.org
Mobile: 00447447423737
Phone: 00442084530919 00442084530994

ضحايا

أربع ضحايا فلسطينيين قضوا في سورية يوم أمس بينهم ثلاثة لاجئين من أبناء مخيم خان الشيح الضحايا هم: "ناصر أبو قطن" وزوجته "فداء درويش" و"أحمد سالم أبو سالم" من أبناء مخيم خان الشيح قضوا بعد استهداف السيارة التي كانوا يستقلونها بقذيفة دبابة أُطلقت من موقع الجيش السوري في تلة الكابوسية بريف دمشق.

"ناصر أبو قطن" و"أحمد سالم أبو سالم"

كما قضى اللاجئ الفلسطيني "سهيل يوسف خزاعي" من أبناء مخيم جرمانا خلال مشاركته في الصراع الدائر في سورية، وبذلك ترتفع حصيلة ضحايا مخيم جرمانا منذ بدء أحداث الحرب إلى 49 ضحية، قضى معظمهم خلال مشاركته القتال إلى جانب النظام السوري ضد مجموعات المعارضة المسلحة.

آخر التطورات

ارتكبت قوات الجيش السوري النظامي مجزرة أودت بحياة 3 من أبناء مخيم خان الشيح، وذلك بعد استهداف السيارة التي تقلهم بقذيفة دبابة أُطلقت من موقع الجيش السوري في تلة الكابوسية بينما تضاربت الأنباء عن ضحية رابعة مجهولة الهوية وهم : "ناصر أبو قطن" وزوجته "فداء درويش"و "أحمد سالم أبو سالم"، فيما تعرضت الأحياء الغربية والوسطى منه لقصف مدفعي، يأتي ذلك بعد استهداف محيط المخيم بـ 4 براميل متفجرة يوم أمس، وبعد يومين من استهداف الحارات الغربية لمخيم خان الشيح للاجئين الفلسطينيين في ريف دمشق بقذائف المدفعية.

يعتبر طريق زاكية–خان الشيح الشريان الوحيد الذي يغذي أبناء المخيم مع استمرار انقطاع جميع الطرق، وهو الأخطر بالنسبة للأهالي حيث يتعرض دوماً لاستهداف الجيش السوري، وقد سقط العديد من أبناء المخيم ضحايا خلال مرورهم عليه حتى أطلق أبناء المخيم عليه "طريق الموت ".

وكانت مجموعة العمل قد وثقت 137 ضحية من سكان مخيم خان الشيح قضوا خلال أحداث الحرب في سوريا.

وبالانتقال إلى جنوب العاصمة السورية دمشق شهد مخيم اليرموك للاجئين الفلسطينيين اندلاع اشتباكات عنيفة بين المجموعات الفلسطينية المسلحة من جهة، وتنظيم الدولة الإسلامية "داعش" وجبهة النصرة من جهة أخرى، حيث تركزت المواجهات في منطقة المحكمة وساحة الريجة، ترافق ذلك مع قصف المخيم بعدد من قذائف الهاون والأسلحة الرشاشة، أدت إلى وقوع اصابات بين المدنيين، إلى ذلك لا يزال تنظيم "داعش" يفرض سيطرته على حوالي 60 % من أحياء وحارات اليرموك، إلى ذلك تستمر مجموعات من الجيش السوري النظامي ومجموعات

الجبهة الشعبية – القيادة العامة بفرض حصار مشدد على مخيم اليرموك منذ (835) يوماً على التوالي.

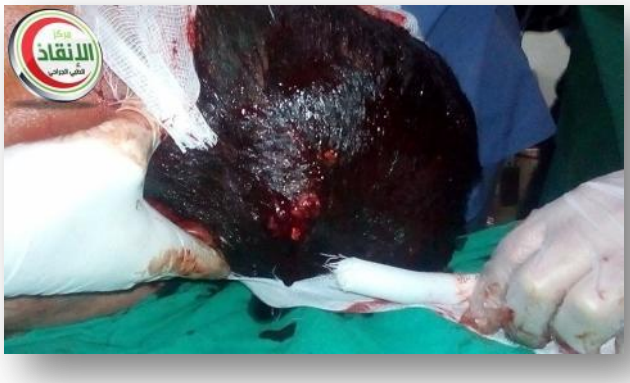

بعض الإصابات نتيجة القصف على مخيم اليرموك

إلى ذلك تعرض مخيم الوافدين الذي تقطنه عدد من العائلات الفلسطينية للقصف وسقوط عدة قذائف هاون على حي الثورة، اقتصرت أضرارها على الماديات، يجدر التنويه أن تدهور الأوضاع الأمنية في المناطق والبلدات المجاورة لمخيم الوافدين الذي يبعد عن العاصمة دمشق 20 كيلو متراً وتعرض المخيم للقصف بين الحين والآخر، أثر سلباً على أوضاع أبناء المخيم الذين يعانون أصلاً من فقر الحال وارتفاع معدلات البطالة وسوء في الأوضاع المعيشية حتى قبل اندلاع الأحداث في سورية.

معتقلون

اعتقلت قوات الأمن السوري قبل أيام اللاجئ الفلسطيني المهندس "رامي محمد فهد" من أبناء مخيم خان الشيح، وذلك خلال سفره نحو تركيا في ريف حلب ولايزال مصيره مجهولاً منذ لحظة اعتقاله.يذكر أن قوات الأمن السوري تشدد إجراءاتها لمنع سفر اللاجئين الفلسطينيين نحو مناطق سيطرة المعارضة السورية شمال البلاد لغاية العبور إلى تركيا، وقد وثقت مجموعة العمل 102 معتقلاً من أبناء مخيم خان الشيح، في حين بلغت الحصيلة الإجمالية للمعتقلين الفلسطينيين حسب احصائيات المجموعة 985 لاجئاً.

لبنان

وردت رسائل عديدة من أهالي الطلاب الفلسطينيين السوريين في لبنان إلى مجموعة العمل من أجل فلسطينيي سورية يشتكون فيها من نقص الكادر التدريسي في مدرسة بير زيت التابعة

لوكالة غوث وتشغيل اللاجئين الفلسطينيين (الأونروا) في منطقة سبلين التابعة لمدينة صيدا جنوب لبنان، مشيرين إلى أن أولادهم وبعد مضى أكثر من شهر على بدء العام الدراسي الجديد لم يتم اعطائهم إلا حصص دراسية قليلة، وأكد الأهالي في رسائلهم أن عدد المعلمين المتواجدين على ملاك المدرسة التي يبلغ عدد طلابها أكثر من 250 طالباً وطالبة هم خمسة مدرسين فقط، منوهين أن المدرسة لم تقم بتوزيع الكتب المدرسية بشكل كامل على الطلاب، بينما يرون أن جميع المقومات الدراسية من معلمين وكتب قد توفرت لأقرانهم من أبناء اللاجئين الفلسطينيين المقيمين في لبنان في الدوام الصباحي، إلى ذلك ناشد أهالي الطلاب السفير الفلسطيني ومنظمة التحرير والفصائل الفلسطينية المتواجدة في لبنان التحرك بشكل فوري للضغط على الأونروا وحثها على العمل من أجل تأمين الكادر التعليمي والكتب المدرسية للطلاب.

يُشار أن هناك 6 آلاف طالب فلسطيني سوري يدرس في مدارس الأونروا في لبنان يعانون من صعوبات تعليمية، واكتظاظ الصفوف، وتجاهل وكالة الأونروا لمشاكلهم واحتياجاتهم التعليمية، وفي حادثة تُدلل على ذلك فقد تفاجئ طلاب الصف العاشر (السيكون) من فلسطينيي سورية من وجود مقرر مادة اللغة الفرنسية ضمن المنهاج الذي يدرس ضمن مدارس الاونروا حيث لم يخضع هؤلاء الطلاب سابقاً لأي دروس في اللغة الفرنسية خلال الصفوف السابقة علماً انهم درسوا ضمن مدارس الاونروا المرحلة المتوسطة كاملة، وفي حادثة أخرى رفضت إدارة معهد سبلين للتدريب المهني والتقني التابع للوكالة قبول معظم الطلاب الفلسطينيين السوريين المتقدمين الى المعهد، دون إبداء أسباب مقنعة لهذا الرفض.

فلسطينيو سورية إحصائيات وأرقام حتى 14/ تشرين الأول – أكتوبر / 2015

- (15,500) لاجئاً فلسطينياً سورياً في الأردن و(45,000) لاجئاً فلسطينياً سورياً في لبنان، (6000) لاجئاً فلسطينياً سورياً في مصر، وذلك وفق احصائيات وكالة "الأونروا" لغاية يوليو 2015.
- أكثر من (36) ألف لاجئاً فلسطينياً سورياً وصلوا إلى أوروبا خلال الأربع سنوات الأخيرة.
- مخيم اليرموك: استمرار حصار الجيش النظامي ومجموعات القيادة العامة على المخيم لليوم (835) على التوالي، وانقطاع الكهرباء منذ أكثر من (905) يوماً، والماء لـ (395) يوماً على التوالي، عدد ضحايا الحصار (182) ضحية.
- مخيم السبينة: الجيش النظامي يستمر بمنع الأهالي من العودة إلى منازلهم منذ حوالي (696) يوماً على التوالي.
- مخيم حندرات: نزوح جميع الأهالي عنه منذ حوالي (897) يوماً بعد سيطرة مجموعات المعارضة عليه.
- مخيم درعا: حوالي (541) أيام لانقطاع المياه عنه ودمار حوالي (70%) من مبانيه.
- مخيمات جرمانا والسيدة زينب والرمل والعائدين في حمص وحماة: الوضع هادئ نسبياً مع استمرار الأزمات الاقتصادية فيها.
- مخيم خان الشيح: استمرار انقطاع جميع الطرقات الواصلة بينه وبين المناطق المجاورة باستثناء طريق (زاكية – خان الشيح).